

広報

みぶ

[KOHO-MIBU]

2023
NOVEMBER
11月号
No.774

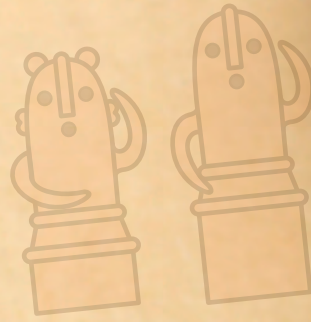

資料館キャラリートーク



勾玉作りの受付

みぶ城址公園フェスティバル開催



本のリサイクル市



押し本バトル



第29回 栃木県民福祉のつどいで表彰

8月29日(火)、とちぎ福祉プラザ多目的ホールで栃木県民福祉のつどいが開催されました。長年、地域福祉の向上に尽力された町民および町社会福祉施設等の従事者の方から、12名の方が表彰されました。また、同日、表彰者を代表して5名の方が町長に表敬訪問を行いました。



左から 増田國久さん 渡邊美恵子さん 小菅町長 刀川和子さん 大橋良平さん 網野好子さん

◎県知事表彰

○老人クラブ活動功労者
おおはしりょうへい
大橋 良平 さん

○社会福祉施設・団体またはその従事者
いわた えみこ
岩田 恵美子 さん

◎栃木県社会福祉協議会会長表彰

○民生委員・児童委員

- ・わたなべ みえこ
渡邊 美恵子 さん
- ・たちかわ かずこ
刀川 和子 さん
- ・かしわばら のぶこ
柏原 信子 さん
- ・あみの よしこ
網野 好子 さん

○社会福祉法人・社会福祉施設・団体関係功労者

- ・えびはら きよのり
海老原 清徳 さん
- ・いいまりよう
飯島 諒 さん
- ・やまかみ たいこ
山上 泰子 さん
- ・じんちようかずえ
神長 和枝 さん
- ・よした ひるゆき
吉田 博行 さん

◎栃木県共同募金会会長表彰

○共同募金功労者
渡邊 美恵子 さん

◎栃木県身体障害者団体連絡協議会会長表彰

○更生援護功労者
ました くにひさ
増田 國久 さん

壬生町地域福祉懇談会開催

9月5日(火)に、城址公園ホール(壬生中央公民館)中ホールにおいて、第3期壬生町地域福祉(活動)計画地域福祉懇談会を町と壬生町社会福祉協議会共催で開催しました。

地域福祉について、近年頻発している自然災害への対応という視点からOfficeSONOZAKI代表の園崎秀治先生を招き、「地域の中でのたすけあい～平時・災害時について考えてみっぺ～」というタイトルで講議を受けた後、グループごとに平時や災害時に自分が地域でできることや課題について話し合い、発表しました。

発表では、日頃からの地域の人との関わりや、地域のイベントへの参加など顔見知り
の関係をつくることや、災害時の家族との避難行動の確認やライフラインの確保、非常時に連携の取れる体制づくり等多くの意見が出され、活発な懇談会になりました。



目次

- 2 まちトピ
- 6 小中学生オンライン海外体験語学研修
- 8 11月は年金月間です
- 16 「壬生町物価高騰対策応援券」を配布します！
- 18 壬生町ゆうがおマラソン大会に伴う交通規制および総合運動場施設の使用制限について
- 19 各課からのおしらせ
- 25 児童館・子育て支援センターからのおしらせ
- 26 図書館からのおしらせ
- 29 11月16日～12月15日カレンダー

表紙写真：写真は9月10日(日)に「城址公園ホール」「図書館」「歴史民俗資料館」の3館合同で行われた(みぶ城址フェスティバル)の様子です。



まちトピ

第51回全国消防救助技術大会の出場結果について

8 月25日(金)北海道札幌市の札幌市消防学校において開催された「第51回全国消防救助技術大会」に、栃木県の代表として、基礎訓練の「はしご登はん」に尾崎副士長、連携訓練の「ロープ応用登はん」に大垣・鶴見各士長が出場し、見事入賞を果たしました。

全国の消防本部から地方大会を突破した選手が札幌市消防学校に集結し、「はしご登はん」では52名、「ロープ応用登はん」では47チームがしのぎを削りあいました。

この熱い訓練で培った経験・技術・精神力は、今後の現場活動で大いに発揮し、住民の皆さんの期待に応えられるようこれからも頑張っていきます。応援ありがとうございました。



左から 尾崎副士長 大垣士長 鶴見士長

羽生田地区で生き物調査実施

9 月16日(土)に羽生田地区の「夢・はにしの里協議会(高山修会長)」による生き物調査が行われました。この調査は、農村地域の環境保全の向上を促進するため、地域の農業用水路や田んぼの周辺にどんな生き物が生息しているかを調査するもので、地元の小学生や地域の方々総勢50名が参加しました。

農業用水路に網やバケツを持って入ると、魚などの捕まえ方の指導を受けながら、水中の生き物を採取しました。調査後は捕まえた生き物についての説明を受けたり、調査の結果や感想を発表しました。調査では、大きなナマズをはじめ、ヨシノボリやオイカワなどの魚類のほか、タイコウチやトウキョウダルマガエルなど多くの種類の生き物を観察でき、地域の自然環境に対する関心が深まる機会となりました。



生き物調査の様子



生き物の説明を受ける参加者の皆さん

包括連携協定を締結

本 町と株式会社エフオン壬生様との間で、地域の活性化と町民サービスの向上を目的とした包括連携協定を10月5日(木)に締結しました。

株式会社エフオン壬生様は木質バイオマスによる発電を行っていて、環境に配慮した社会づくりに貢献しています。本協定により、環境問題をはじめとした地域のニーズに迅速かつ適切に対応し、町民の環境意識の醸成を図れるよう、協力してまちづくりに取り組んでいきます。



左から 小池久士代表取締役 小菅町長



祝百寿

鈴木ミツさん100歳おめでとうございます

鈴 木ミツさんが100歳の誕生日を9月27日(水)に迎え、小菅町長がご自宅を訪問し、長寿をお祝いしました。

ミツさんは、週3日デイサービスに通い、それ以外は家で過ごしているそうです。訪問時は座って出迎え、「どうぞお上がりください」と親切に声を掛けられました。

また、町長とのご歓談の際には、町長が「寒くなるから気を付けてください」と声を掛けると、元気な声で「ありがとう」とお返事していました。

これからも健やかに長生きをしてもらいたと思います。



左から 小菅町長 鈴木ミツさん

町では、敬老事業として100歳を迎えられた方の長寿をお祝いしています。

寄附



毛塚俊照様より寄附をいただきました



左から さやまひでお 佐山英雄 藤井小学校校長 毛塚俊照様 田村教育長

町 内在住の毛塚俊照様より、「先代からお世話になった藤井小学校の教育や子どもたちのために活用してほしい」と100万円の寄附がありました。今後、藤井小学校の教育環境の整備に活用させていただきます。

明治安田生命保険相互会社宇都宮支社様より寄附をいただきました

地 元の元気プロジェクト」の一環として、本町の「地域住民の健康増進」「介護・認知症対策」「子育て支援」等にお役立てをいただければとのことから、「私の地元応援募金」として70万4千5百円の寄附をいただきました。いただいた寄附は、寄附者様の意向に沿った事業にお役立てさせていただきます。

明治安田生命保険相互会社宇都宮支社様とは令和4年9月20日に包括連携協定を締結していて、企業が有している知識や経験を行政サービスに生かし、より多彩な「まちづくり」に取り組んでいきます。



左から しばた 柴田宇都宮支社鹿沼営業所長 小菅町長

みぶ吹奏楽団第6回定期演奏会開催

9月3日(日)に城址公園ホール(壬生中央公民館)にて、みぶ吹奏楽団第6回定期演奏会を開催し、多くの来場者が来ました。

今回の演奏会は壬生町にもゆかりのある徳川家康の大河ドラマ「どうする家康」のテーマ曲を演奏曲目に入れ、さらに新たな取り組みとして、壬生町出身のピアニスト長雅大氏ちようまさひろをゲストにお招きし、ピアノと共演しました。



◎問合せ みぶ吹奏楽団URL <http://mibusuisogakudan.web.fc2.com/>
みぶ吹奏楽団では一緒に音楽を楽しんでくれる仲間を募集しています。
高校生以上で、楽器を用意できる方ならどなたでも歓迎します。



令和5年 地価調査 ~土地の標準価格を公表~

9月20日付けで、令和5年地価調査結果が公表されましたので、壬生町の内容についてお知らせします。

地価調査は、国土利用計画法施行令に基づき、栃木県知事が7月1日を基準日として調査したものです。

この価格が民間の土地取引の目安となり、公共事業の用地取得の基準になります。

- 価格判定基準日 7月1日
- 調査地点の名称 基準地
- 調査地点数 町内7地点
- 公表日 令和5年9月20日(県公報)
- 基準地の価格 1平方メートル当たりの価格

第1種中高層住居専用地域

- 表町1928番2〔表町11-46〕 30,000円(変動率:±0%)

第1種低層住居専用地域

- 大字壬生丁字六美117番24 33,800円(変動率:±0%)
- 緑町1丁目1022番24〔緑町1-4-11〕 40,500円(変動率:-0.7%)

第1種住居地域

- 中央町327番3〔中央町2-15〕 34,700円(変動率:-0.9%)

近隣商業地域

- 中央町1343番7〔中央町7-18〕 41,700円(変動率:-1.9%)

市街化調整区域

- 大字羽生田字前川原2346番4外 12,800円(変動率:-0.8%)
- 大字北小林字上新田1161番地132 40,400円(変動率:±0%)

※関係図書の閲覧は、総合政策課でおこなっています。また、栃木県のウェブサイトでもご覧いただけます

栃木県ウェブサイト トップページ「暮らし・環境」→「土地」→「地価」→「地価調査結果」



小中学生がカナダと国際交流

令和5年度壬生町小中学生オンライン海外体験語学研修

令和5年度壬生町小中学生オンライン海外体験語学研修が、8月14日(月)～18日(金)の5日間の日程で実施されました。

この事業は、新型コロナウイルス感染症の拡大の影響で中学生を海外に派遣できないことにより、オンラインでの現地大学生との異文化交流を通して、外国語による表現力と理解力を高めるとともに、国際感覚豊かな青少年の育成と国際交流の推進を図ることを目的として、令和3年度から実施しています。今年は、対象を小学校5・6年生まで拡大し、カナダとの交流を実施しました。

8月2日 出発式@役場大会議室

生徒代表 南犬飼中学校 3年生五十嵐友衣子^{いがらし ゆいこ}さんによる挨拶が行われました。



初日

オリエンテーションとして、将来グローバルに活躍するためのマインドセットセミナーやカナダで活躍する日本人のゲストスピーカーの講演を聴講しました。

2日目

自己紹介やパディとの交流のための英会話（実践英会話・フレーズ練習）を行いました。



3日目

カナダの都市をバーチャル観光したり、カナダの大学生に英語で栃木・壬生を紹介しました。

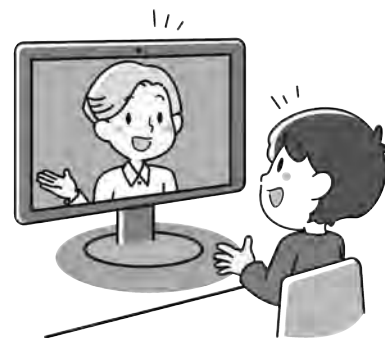

4日目

カナダの大学キャンパスツアー、壬生町の学校生活を紹介しました。また、カナダのSDGsの取組みについて学ぶとともに壬生町のSDGsについても考えました。

最終日

カナダの日本人留学生と交流しました。【研修修了記念写真】



8月21日

帰国式（オンラインで実施）

各グループの代表者が今回の研修について感想の発表を行いました。

11月は年金月間です

いい 未来 11月30日は「年金の日」

国民年金は、日本国内に住む20歳～60歳の方が加入する公的な社会保障制度であり、老後や傷病の際に生活の経済的支えとなります。

ねんきんネットをご活用ください！

年金記録や将来の年金受給見込み額を確認し、未来の生活設計について考えてみませんか。

「ねんきんネット」をご利用いただくと、いつでもご自身の年金記録を確認できるほか、将来の年金受給見込額について、ご自身の年金記録を基にさまざまなパターンの試算をすることもできます。

「ねんきんネット」については、日本年金機構のウェブサイトでご確認いただくか、栃木年金事務所にお問合せください。

国民年金の加入手続きを忘れずに！

加入者は職業等によって3つの種別に分かれ、それぞれ手続き先が異なります。

種別	加入資格	届出先
第1号被保険者	下記以外の方	役場住民課国保年金係 または稲葉・南犬飼出張所
第2号被保険者	会社員・公務員等	勤務先
第3号被保険者	会社員・公務員等の被扶養配偶者	配偶者の勤務先

会社を退職した方（厚生年金被保険者資格を喪失）や、会社を退職した方に扶養されていた配偶者は、国民年金の加入手続きが必要です。

国民年金保険料の納付方法は…？

自営業・学生等の方は国民年金の第1号被保険者となり、日本年金機構から送付される納付書等で保険料を納めます。（月額16,520円：令和5年度）

①現金納付→金融機関（ゆうちょ銀行を含む）および、コンビニエンスストアで納付

日本年金機構から送付される納付書で納めます。2年分・1年分・半年分をまとめて前納すると保険料が割引になります。

②口座振替による納付→指定金融機関から翌月末振替

金融機関からの口座振替により、納め忘れを防止できます。現金納付より割引率の高い2年分・1年分・半年分の前納のほか、早割納付（当月末振替：50円割引）も選択できます。

③その他の納付方法

クレジットカード納付や、ペイジーによるパソコン・スマートフォン・ATMを利用した電子納付があります。（詳しくは、日本年金機構のウェブサイトをご覧ください）

保険料の納め忘れが続くと、老後に受給できる年金額が少なくなったり、障害年金や遺族年金を受給できなくなったりする場合がありますので、**保険料は納付期限内に忘れずに納めましょう。**

※納付期限は翌月末です。2年を経過すると時効により納めることができなくなります

【付加保険料】

付加保険料（月額400円）を納付すると、老齢基礎年金を受給する際に付加年金が加算されます。

付加年金受給額（年額） 200円×付加保険料納付月数

◎付加保険料の納付を希望される方（第1号被保険者・任意加入者）は、届出が必要となります

◎国民年金基金にご加入中の方は、付加保険料を納付できません

◎納付期限（対象月の翌月末）を経過しても2年間は付加保険料を納付することができます

保険料の納付が困難なときは、免除申請を！

国民年金には、保険料の納付が困難な場合に保険料を免除・納付猶予する制度があります。免除・納付猶予が承認されると年金の受給資格期間として算入されるほか、保険料を納付できる期間が10年間に延長されます。(3年度目以降は加算額が付きません)

老後の生活や万一の病気・ケガの際に困らないためにも、保険料を未納のまま放置せず、免除・納付猶予制度をご利用ください。

制 度	保険料免除制度	納付猶予制度	学生納付特例制度
対 象 者	学生以外の方	学生以外の方(50歳未満の方)	学生(※1)
期 間	7月～翌年6月	7月～翌年6月	4月～翌年3月
審 査 対 象 (※2)	・被保険者 ・配偶者 ・世帯主の前年所得	・被保険者 ・配偶者 の前年所得	被保険者の前年所得 【必要添付書類】 学生証のコピーまたは在学証明書
内 容	保険料の全額か一部 (1/4・半額・3/4)が 免除されます(※3)	保険料が納付猶予 となります(※4)	保険料が納付猶予 となります(※4)

※1：定時制、1年間就学制、その他の非対象学校を除く

※2：審査対象の中に退職(失業)された方がいる場合、その方の所得を審査対象から除外することができます(必要添付書類：雇用保険受給資格者証または雇用保険被保険者離職票のコピー)

※3：一部免除の場合、指定された保険料を納付しないと免除該当となりません

※4：年金の受給資格期間に算入されますが、老齢年金の受給額には反映されません

生活を支えるさまざまな基礎年金

国民年金は、老後や傷病・死亡の際の生活を3つの基礎年金(老齢・障害・遺族)でサポートします。支給を受けるためには、一定の納付要件が必要です。

【老齢基礎年金】受給資格期間が10年以上になりました

国民年金保険料を20歳～60歳まで納付し、65歳から生涯受給する年金です。受給するためには、保険料納付済期間と保険料免除期間の合計が10年以上必要です。

受給額(年額) 795,000円(令和5年度：40年間納付した場合)

【障害基礎年金】

国民年金加入中(20歳前や老齢基礎年金を受給していない国内在住の60歳以上65歳未満を含む)に、病気やケガで一定の障がいの状態になってしまった場合、受給できる年金です。生計を維持されている子がいる場合には、子の人数に応じて加算があります。

受給額(年額) 1級の障害の場合 993,750円
2級の障害の場合 795,000円

【遺族基礎年金】

国民年金にご加入中の方や老齢基礎年金の受給資格を満たした方が亡くなった場合、その方に生計を維持されていた子のいる配偶者、または子が受給する年金です。子の人数に応じた額の遺族基礎年金が受給できます。

受給額(年額) 配偶者と子(1人)の場合 1,023,700円
子(1人)の場合 795,000円

※子とは、18歳未満または障害のある20歳未満の子をいいます

◎問合せ

- ◆ねんきんダイヤル …………… ☎0570(05)1165
- 栃木年金事務所お客様相談室 …………… ☎(22)4131
- 住民課国保年金係 …………… ☎(81)1827

『社会保険料(国民年金保険料)控除証明書』 の送付について

1月1日～9月30日の間に国民年金保険料を納付した方については10月下旬から11月上旬頃に、10月1日～12月31日の間に国民年金保険料を納付した方については翌年2月上旬頃に、日本年金機構から『社会保険料(国民年金保険料)控除証明書』が送付されます。

1月1日～12月31日に納付した国民年金保険料(過年度分を含む)全額が社会保険料控除の対象となります。

国民年金保険料は、所得税および住民税の申告において社会保険料控除の対象となります。控除を受けるには、納付したことを証明する書類の添付が義務付けられていますので、年末調整や確定申告の際には、必ず控除証明書(または領収証書)を添付してください。

ご家族の国民年金保険料を納付した場合も、申告者の社会保険料控除に加えることができますので、ご家族宛てに送られた控除証明書も忘れずに申告しましょう。

控除証明書に関するお問合せは「ねんきん加入者ダイヤル」をお願いします。

●年金加入者ダイヤル ☎0570(003)004 (ナビダイヤル)

※一般の固定電話の場合、市内通話料金でご利用できます

●050で始まる電話からおかけになる場合 ☎03(6630)2525

※通常の通話料金がかかります

<受付時間> 月曜日～金曜日 午前8時30分～午後7時
第2土曜日 午前9時30分～午後4時

※土曜日、日曜日、祝日(第2土曜日を除く)、12月29日～1月3日はご利用できません

公的年金の源泉徴収票の紛失・再交付に関する問合せは、「ねんきんダイヤル」までお願いします。

●ねんきんダイヤル ☎0570(05)1165 (ナビダイヤル)

日本年金機構では 国民年金保険料のご案内を **民間委託** しています

日本年金機構では、国民年金保険料の納付・免除促進の一部業務について、民間事業者へ委託しています。

これは、国が行っていた国民年金保険料の納付・免除促進の一部業務を民間事業者に委託することで、創意工夫や独自ノウハウの活用により、低コストでより良いサービスの提供を目指すものです。

《主な業務》

電話・文書・戸別訪問による納付案内をさせていただきます場合があります。

◎国民年金保険料の納付(未納)状況に関する納付のご案内

◎国民年金保険料免除・納付猶予制度のご案内

【訪問時の注意点】

・顔写真入り身分証明書を提示します

・その場で現金をお預かりすることはありません

納付については、日本年金機構が発行した納付書により、金融機関やコンビニエンスストアでお支払いしていただくようご案内します。

《ご案内させていただく委託事業者(栃木年金事務所管内)》

○事業者名 アイヴィジット・NTT印刷共同企業体

◎問合せ ☎0570(021)781

※民間委託事業についての詳細や、その他の地域を担当する委託事業者については、日本年金機構のウェブサイトまたは、お近くの年金事務所でご確認ください

令和5年11月9日～15日 秋の火災予防運動

..... 期間中

下野市・壬生町は防災情報伝達システム等による屋外拡声器でお知らせします。(随時)
上三川町はサイレンを鳴らします。(夕方6時)

住宅用火災警報器は設置していますか？

住宅用火災警報器は消防法・火災予防条例により**すべての住宅に設置が義務**付けられています。**寝室**や**階段**の天井、壁面に住宅用火災警報器を設置して火災が発生した場合の逃げ遅れを防止しましょう。



住宅用火災警報器には寿命があります。
取り替えの目安は10年です。
あなたのご家庭では大丈夫ですか？



第43回石橋地区少年消防クラブ防火標語展《秋季最優秀作品》



つけた火を 消すまで自分が責任者

下野市立南河内小中学校 8年 古谷侑恭さん



住宅防火 いのちを守る 7つのポイント

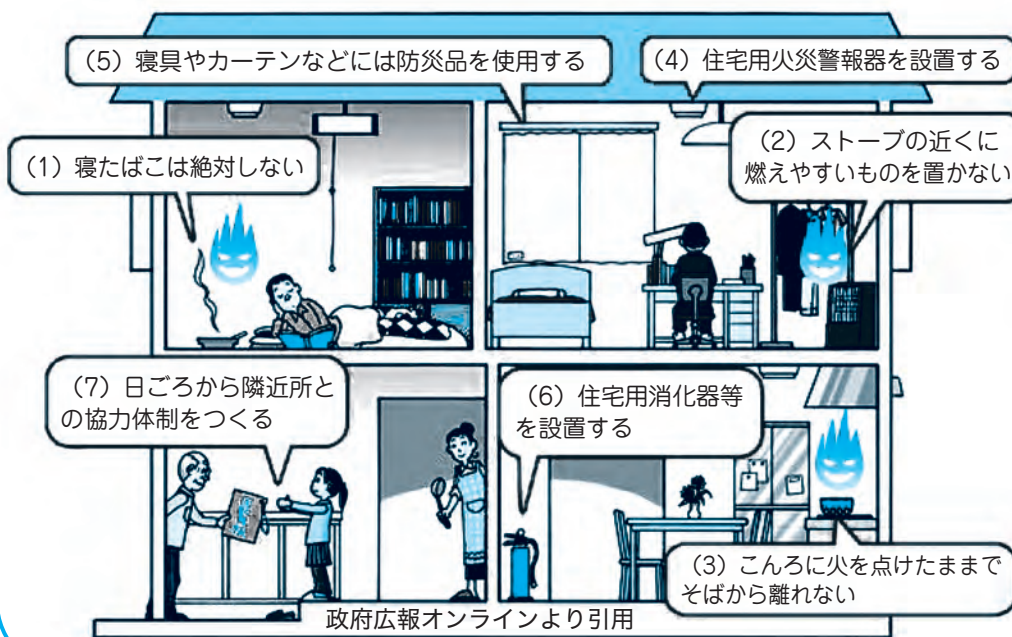

消防・災害メールはこちらの二次元コードから登録できます。



下野市・壬生町・上三川町
石橋地区消防団連絡協議会
石橋地区危険物保安協会
石橋地区女性防火クラブ連絡協議会

お問い合わせ先通信指令課
☎0285 (53) 1119



火災と救急・救助は「119番」



11月マイナンバーカード交付・申請日程

受付日	受付時間
月曜日	午前8時30分～午後7時
火曜日～金曜日（祝休日を除く）	午前8時30分～午後5時15分

※平日時間外は本庁のみでの受付になります

マイナンバーカードの申請をしたいけれど役場に来庁することが難しい方、職員がご自宅まで伺います!!



【対象の方】

壬生町に住民登録があり、下記(1)、(2)、(3)を満たす方

- (1) 申請日から3か月以内に住所異動（転出）の予定がない方
- (2) これまでにマイナンバーカードの申請をしたことがない方
- (3) 65歳以上だけで構成されている世帯の方

※その他、来庁が困難である方は住民課までご相談ください

【必要なもの】

- ① 本人確認書類

運転免許証、身体障害者手帳等1点 または 健康保険証・介護保険証等2点

- ② 通知カード（お持ちの方）

【申請から受取までの流れ】

- (1) 電話で予約 ☎(81)1824

- (2) 職員2名がご自宅を訪問し、写真撮影などマイナンバーカードの申請をサポートします。

- (3) 申請から1～2か月後、カードが出来上がったら、住民票の住所あてに本人限定受取郵便で郵送します。

※必要な本人確認書類が揃わない場合は、カードの受取の際に住民課窓口へきていただく必要があります

◎問合せ 住民課 ☎(81)1824

受付時間 平日午前8時30分～午後5時15分

※土曜日、日曜日、国民の祝日・休日、年末年始(12月29日から1月3日)は除きます

土地・建物
売ってください!

買取・仲介 どちらでも OK!

無料相談! 致します

秘密厳守! 致します

「ノーブルホーム」のグループ会社

とちぎ未来開発(株) ☎0282-24-5687

〒328-0075 栃木県栃木市箱森町36-17



お問合せはこちら

しょうがいしゃ さべつかいしょうほう がいせい
障害者差別解消法が改正に

事業者にも合理的配慮の提供が義務化されます

- 我が国では、障害のある人もない人も、互いにその人らしさを認め合いながら、共に生きる社会（共生社会）を実現することを目指しています。「障害者差別解消法」では、障害を理由とする「不当な差別的取扱い」を禁止し、障害のある人から申出があった場合に「合理的配慮の提供」を求めることなどを通じて「共生社会」を実現しようとしています。
- 令和6年4月1日に「改正障害者差別解消法」が施行され、事業者※による障害のある人への「合理的配慮の提供」が義務になります。※個人事業主やボランティア活動をするグループなども含みます。

合理的配慮の提供とは？

事業者や行政機関等に、障害のある人から、社会の中にあるバリア（障壁）を取り除くために何らかの対応が求められたときに、負担が重すぎない範囲で対応を行うこととしています。

～できなくて困っています



～だと助かります

社会的バリアを取り除くための申出

～することでいかがでしょうか



建設的対話

障害のある人と事業者等が話し合っ、共に対応策を検討
対応の例 筆談、読み上げ、代筆、タブレット型端末の利用、介助など

～をお手伝いしましょう！



合理的配慮の提供

知る

障害者の差別解消に向けた理解促進ポータルサイト

「障害者差別解消法」により定められている事項について理解していただくためのサイトです。事例動画などで分かりやすく説明しています。



調べる

障害者差別解消に関する事例データベース

「不当な差別的取扱い」や「合理的配慮の提供」などについて、行政機関や事業者等の相談窓口で寄せられた具体例を、障害種別などに応じて検索できます。



障害者白書



障害者白書（毎年刊行）

政府が講じた各分野の障害者施策や取組について紹介しています。

障害者白書

検索



内閣府
Cabinet Office

内閣府 政策統括官（政策調整担当）付 障害者施策担当
〒100-8914 東京都千代田区永田町1-6-1 ☎03-5253-2111（代表）

収入保険に加入して、 様々なリスクに備えましょう！



収入保険は、自然災害による収量減少や価格低下をはじめ、災害で作付不能、病気などで収穫不能など、農業者の経営努力では避けられないさまざまなリスクによる収入減少について補償を受けることができる制度で、1年以上の青色申告実績がある農業者（個人・法人）が加入できます。

令和6年補償新規加入は、個人の方は今年11月末、法人の方は決算月が加入申込の締切りとなっていますので、ぜひ早めの検討をおすすめします。

詳しい加入方法や、受取額、負担額などの相談は、栃木県農業共済組合へお問合せください。

園芸施設共済に加入しましょう！

園芸施設共済は、お持ちの農業用ハウスやハウス内の栽培用設備等が、台風や大雪などの自然災害などによって損害を受けたとき、再建を助ける共済金を受け取ることができる制度です。

支払い対象となる災害



補償を手厚くするプランや負担額を抑えるプランなど、希望に合わせて設定できますので、頻発する自然災害への備えとして、ぜひ加入を検討ください。

詳しい加入方法や、見積りなどの相談は、栃木県農業共済組合へお問合せください。

《共通事項》 ◎問合せ 栃木県農業共済組合（NOSAI とちぎ） 本 所 ☎028(683)5531
 県南支所 ☎0285(23)7771

農業者年金ってしっていますか？

～農業者年金で不安を減らし安心な老後生活を～

長寿社会がますます進行する現在、安心して老後生活を送るためには将来の生活費の確保は重要な事柄の一つです。そこで老後生活に備えるための一つの手段として「農業者年金」をご紹介します。

農業者年金制度は「農業者がサラリーマンなみの年金を受け取れるように」と昭和45年に創設された年金制度です。したがって、農業者の方にとってメリットとなる事項が多く含まれています。また、創設当初の制度と違い平成13年の改正後は、若い方がより利用しやすい制度へと生まれ変わりました。

農業者年金の6つのポイント

1. 農業者なら広く加入できる

農業に従事している方であれば広く加入することができます。農地をお持ちでない配偶者や後継者の方のみでも加入することが可能です。また、個人型確定拠出年金(iDeCo)と違い任意脱退も可能ですが、脱退一時金ではなく、将来年金として受け取ることとなります。

〈加入要件〉

- ・年間60日以上農業に従事していること
- ・20歳以上65歳未満であること
- ・原則国民年金第1号被保険者であること(ただし国民年金保険料納付免除者を除く)

2. 積立方式・確定拠出型で少子高齢時代に強い

旧制度の農業者年金は、年金受給世代の年金を現役世代の保険料でまかなう賦課方式でしたが、改正後は自分で積み立てた保険料を将来受け取る確定拠出型の積み立て方式へと生まれ変わりました。

3. 保険料は月額2万円(35歳未満で政策支援加入の対象とならない方は1万円)から6万7千円の間で自由に決められ、いつでも保険料の変更が可能

4. 終身年金(80歳前に亡くなられた場合は、死亡一時金がある)

5. 税制面での優遇措置があるため、節税効果が大きい

農業者年金は、民間の個人年金保険とは大きく異なり、税制面でさまざまな優遇措置を受けることができます。

- ① 支払った保険料が全額社会保険料控除
※配偶者や後継者などの生計を同一にする方の掛け金も対象となります
- ② 年金資産の運用益も非課税
- ③ 受け取る年金も公的年金等控除の対象
- ④ 死亡一時金は非課税

6. 一定の要件を満たす農業者には保険料の国庫補助がある

これから人生100年時代と言われる長寿社会がやってきます。ご夫婦どちらかのみでの加入だけでは加入者が先に亡くなられた場合、その後の生活に大きな不安が残ることとなります。ご自身だけでなく、配偶者の方の加入もぜひご検討ください。

◎問合せ ・(独)農業者年金基金 ☎03(3502)3199
・町農業委員会事務局 ☎(81)1875
・JAしもつけ壬生支店 ☎(82)1111

ケーブルテレビの「ケーブルスマホ」

家計にやさしい！サポート万全！

月額 **1,320円** (税抜1,200円) ~ !
※音声プラン1GBの場合

災害時、スマホはあなたの命を守ります。
情報収集や安否確認、懐中電灯の代わりに！



CATVケーブルテレビ栃木 下野センター ☎0120-22-1880

うちの子「結婚」しないのかしら？

独身のお子様の結婚相談承ります



お子様の結婚に関するお悩み、
プロの仲人がお答えします。

まずはお気軽に仲人にご相談下さい

☎028-611-3545

結婚相談所 ムスベル



「壬生町物価高騰対策応援券」を配布します！

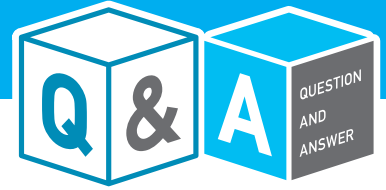

町では、物価高騰の影響を受けている町民の皆さんに、経済的支援および消費の下支えを目的として、1世帯あたり3,000円分の壬生町共通商品券（壬生町物価高騰対策応援券）を配布します。また、併せて子育て世帯への物価高騰対策支援として、18歳以下のお子さん1人あたり3,000円分の商品券を配布します。ぜひ活用ください。

Q1 対象者は？

A1 令和5年10月1日現在で町の住民基本台帳に記載されている世帯の世帯主
※子育て世帯分

今年度を通して18歳以下のお子さん1人あたり3,000円分の商品券を加えて配布します（今年度中に19歳の誕生日を迎える方は対象外です）

例) お子さんが1人の世帯：3,000円(全世帯配布分) + 3,000円(子育て世帯分) の6,000円分が配布となります。

Q2 使用期限は？

A2 使用有効期間は令和6年2月29日(木)までです。使用有効期限後の使用や払い戻しはできません。

Q3 券は、いつ配布されるの？

A3 令和5年11月下旬頃から順次郵送します。対象者が多いため、郵送に時間がかかります。

Q4 どこで使えるの？

A4 壬生町内の商品券取扱い加盟店で利用できます。店舗一覧については、本券送付の際に同封するチラシや壬生町公式ウェブサイトに記載しています。しかしながら、使用できない商品（ギフト券、商品券やタバコ）やサービスもあります。

Q5 おつりは出るの？

A5 釣銭は支払われません。

Q6 再発行はできるの？

A6 盗難、紛失または毀損等の場合も再発行はしません。



その他、本券に関してご不明な点等がありましたら、下記までご連絡ください。

◎問合せ 総合政策課 ☎(81)1813

◎ 壬生町内でお仕事しませんか。国家資格取れます。未経験者OK

広報を見たとお気軽に連絡ください。☎0285(25)7216 担当 後藤

《お任せください》

毎日皆様の暮らしを守ります

○壬生町清掃センター焼却設備運転管理業務

○壬生町水道施設維持管理業務

○東京商工会議所会員 ○日本下水道協会賛助会員 ○日本下水道処理施設管理業協会会員

セントラル工業株式会社

昭和49年2月設立 維持管理業全般 49年の実績

本社：〒150-0021 東京都渋谷区恵比寿西1-16-3 吉房ビル4階

栃木営業所：〒321-0216 栃木県下都賀郡壬生町大字壬生丁228-54レジダンス曙306

電話番号が変わりました！

タクシーのご用命は、

☎0120-678-604

野口タクシー





令和5年度 自衛官採用試験のお知らせ



令和5年度における自衛官候補生の募集計画

(単位：人)

募集期	隊別	採用予定人員	試験時期	合格発表	採用時期
第3回男子 (10月～12月)	陸自	100	受付時に指定	その都度	11月
	海自	100			
	空自	100			
	合計	300			
第4回男子 (1月～3月)	陸自	6,180	受付時に指定	その都度	3月～4月(令和6年)
	海自	594			
	空自	1,450			
	合計	8,224			

(単位：人)

募集期	隊別	採用予定人員	試験時期	合格発表	採用時期
第3回女子 (10月～12月)	陸自	50	受付時に指定	その都度	11月
	海自	0			
	空自	50			
	合計	100			
第4回女子 (1月～3月)	陸自	600	受付時に指定	その都度	3月～4月(令和6年)
	海自	100			
	空自	350			
	合計	1,050			

令和5年度における2等陸士、2等海士および2等空士として 採用する自衛官の募集計画

(単位：人)

募集期	隊別	採用予定人員	試験時期	合格発表	採用時期
一般曹候補生 ()内は女子 ※内数	陸自	4,000 (500)	1次 12月 2次 1月	1次 12月 2次 1月	3月～4月(令和6年)
	海自	1,630 (250)			
	空自	1,400 (男女 の区分無し)			
	合計	7,030			

◎問合せ 自衛隊小山地域事務所 ☎0285(25)4763
自衛隊栃木地方協力本部 ☎028(634)3385

自衛官募集
ウェブサイト



※退職者等の状況による補充計画の変更等が生じた場合には、採用予定人員を変更する場合があります
※詳細は「自衛官募集ウェブサイト」を確認ください

安心と安全の保証付車検を提供する まごころサービス

関東陸運局指定民間車検場 鈴木自動車販売

ロータスクラブ壬生車検センター

新車・中古車販売 くるま市店

オートサービス安塚給油所

サイクル&モーターショップ

鈴木自動車販売株式会社

スズキ販売壬生

スタンドスズキ

鈴木輪業

壬生町安塚1170-6
TEL:(86)0798
FAX:(86)0903

壬生町安塚793-18
TEL:(86)3188
FAX:(86)3172

壬生町安塚874-3
TEL:(86)0368
FAX:(86)0368

壬生町安塚1935
TEL:(86)0012
FAX:(86)0903

フリーダイヤル(通話料 当社負担)0120-12-0798

栃木県誕生150年記念

第12回壬生町ゆうがおマラソン大会に伴う 交通規制および総合運動場施設の使用制限について



第12回壬生町ゆうがおマラソン大会の開催に伴い、下記のとおり、交通規制を実施します。本大会は、ゲストランナーにシドニー五輪女子マラソン金メダリストの高橋尚子さんをお迎えして行うため、多くの参加者および来場者が見込まれますので、ご迷惑をおかけしますが、ご理解とご協力をお願いします。

また、大会の開催に伴い、総合運動場の施設に関し下記のとおり使用を制限させていただきます。

- 日 時 12月3日(日)雨天決行 午前9時～12時30分
- 交通規制 コース上は原則、車両全面通行止め
県道宇都宮・栃木線については、宇都宮方面片側一車線通行規制

壬生町ゆうがおマラソン

各コース紹介

2km、3kmコース

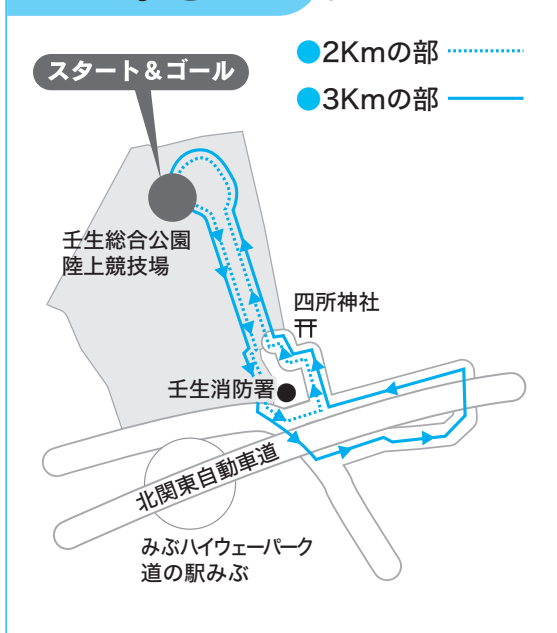

5km、10kmコース



○総合運動場施設の使用制限

◆11月21日(火)～12月8日(金)

総合運動場体育館の使用を休止します。

◆12月2日(土)、3日(日)

総合運動場施設、貸出および受付業務を休業します。

【休業内容】

窓口業務、施設利用(体育館、管理棟、武道館、弓道場、グラウンド、テニスコート)

※休業日前に予約済なら北部・南部運動場の利用可

スポーツくじ



スポーツ振興くじ助成事業

◎問合せ 壬生町ゆうがおマラソン大会実行委員会事務局
町スポーツ振興課 ☎(82)2345
町総合運動場体育館内 第一月曜日休館

議会からのお知らせ

- 日程 定例会予定11月30日(木)
- 会期日程等 詳細については、11月29日頃までに壬生町公式ウェブサイトで、お知らせします。
- ◎問合せ 議会事務局 ☎(81)1866

税務課からのお知らせ

土地の利用方法の変更、建物の取り壊し等をしたときは届出をお願いします

土地・家屋に対する固定資産税は、毎年1月1日現在に、固定資産課税台帳に登録されている所有者に課税されます。

土地の利用方法を変更した場合や家屋の全部または一部を取り壊した場合は所有者が届け出を提出することで、翌年度からの固定資産税に反映されます。

左記に該当する場合は届出書を提出してください。届出書は税務課資産係に用意してあります。また、壬生町公式ウェブサイトからもダウンロードできます。

・土地の利用方法を変更した(例 空き地に太陽光発電設備を設置した)
・建物(納屋、倉庫、物置、車庫、土蔵、離れなども含む)を取り壊した

※登記された建物を取壊した場合は、法務局で申請して頂く必要が有ります
・建物の用途を変更した(例 事務所を住宅として使うことにした)

・登記されていない建物の所有者を変更した(例 息子へ贈与した、建物を売買した)
※なお、左記の場合は届出の必要はありません
・地目変更登記、建物滅失登記等をした
・法的許可(農地転用許可等)を受けた

◎問合せ 税務課資産係 ☎(81)1818

「税を考える週間」

11月11日(土)から17日(金)は「税を考える週間」で、テーマは「これからの社会に向かつて」です。国税庁ウェブサイトでは、「税を考える週間」の特設ページを設け、国税局の各種取組についてご紹介しています。

◎問合せ 栃木税務署 ☎(22)0885

個人事業税の納税について

11月は、令和4年中に個人で事業を営まれていた方の第2期の納期となります。
納期限は、11月30日(木)です
ので、最寄りの金融機関等で納付してください。

なお、第2期分の納付書は第1期分と併せて8月に発送済み

です。紛失等がありましたら、次のお問合せまでご連絡ください。

◎問合せ 栃木県税務所個人事業税担当 ☎(23)3414

相続登記の申請が義務化されます



令和6年4月1日から、不動産の相続登記をすることが義務になります。詳細は宇都宮地方法務局ウェブサイトをご覧ください。

なお、栃木県司法書士会が運営する相続登記相談センター☎0120(13)7832を利用されますと大変便利です。

◎問合せ 宇都宮地方法務局栃木支局 ☎(22)1068

こども未来課からのお知らせ

会計年度任用職員(保育士)の募集について

◎募集内容

- ・職種 保育士 月額給
- ・業務内容 保育業務全般、施設の清掃・環境整備等
- ・任用期間 12月1日(金)～令和6年3月31日(日) 1名
- ※任用期間後の体制により、更新の可能性有
- ※勤務開始日は相談可
- ・勤務時間

月曜日～土曜日(週5日、土曜交代勤務、国民の祝日・休日および年末年始を除く)
午前8時30分～午後5時(休憩時間1時間)
※早番等の時間外勤務あり(要相談)

健康福祉課からのお知らせ

令和5年秋開始接種について

○期間 9月20日～令和6年3月31日

○対象 初回接種を完了し、前回接種日から3か月を経過した生後6か月以上の全ての方

○接種回数 実施期間中に1人1回

○接種方法 12歳以上の方は町では、11月以降の集団接種の予定はありません。接種を希望される方は、直接医療機関にご連絡ください。(詳細は接種券に同封されている町内医療機関をご覧ください)

・11歳以下の方は壬生町コールセンターへご連絡ください。☎(28)6818(平日のみ午前9時から午後4時)

○接種券について 対象者に順次発送しています。過去に接種券を受け取っていない方は、その接種券で秋開始接種を受けることができます。新しい接種券は届きません。

紛失した方や、転入等のために届かない方は接種券を発行します。ので、コールセンターまでご連絡ください。

初回接種がお済みでない方で接種を希望される方

実施期間中に初回接種(※)を受けることができます。

◎問合せ こども未来課保育係 ☎(81)1831

・5歳以上の初回接種：3週間の間隔で合計2回接種
 ・6か月以上4歳以下の初回接種：3週間の間隔で2回接種後、8週間経過後に3回目を接種
○接種方法 前記に同じ
 ※紛失した方はコールセンターまでご連絡ください

「生涯骨太事業の調理実習」参加者募集

壬生町食生活改善推進員による生涯骨太の調理実習を行います。生涯健康で過ごすためには、筋肉をつけることはもちろん、それを支える骨を健康な状態に保つことが大切です。一緒に、楽しく、調理実習し、ご家庭の食事に取り入れてみませんか？

- 日時 ①11月16日(木)午前10時～正午 ②11月17日(金)午前10時～正午
- 会場 稲葉地区公民館2階調理室
- 対象 町内在住の20歳以上の方

- ※①、②各回先着15名
- 参加費 無料
- 持ち物 エプロン・三角巾・筆記用具
- 申込方法 左記問合せ11月1日(水)午前9時電話受付開始

《共通事項》

◎問合せ 健康福祉課健康増進係 ☎(81)1885

家族を介護する方が、悩みや不安を、安心して話をしたり、情報交換をする場として、介護者サロンを開催しています。

- 日時 12月8日(金)午前10時～11時45分
- 場所 しのめ公園内ふれあい交流館
- 活動内容 介護者サロンでは参加者の話を聞いたたり、自分の体験を話したりしています。(自分から話をするのが苦手な方でも、話を聞く、情報をもらうことを目的に参加できます)

また、町職員、地域包括支援センター職員も出席しているので、介護サービスについての悩みなどがありましたらお話しください。

- ※介護者サロンで話された内容を他に話すことはありません
- 参加費 無料
- 申込方法 12月6日(水)までに電話申込
- ◎申込・問合せ 健康福祉課介護保険係 ☎(81)1876・1877

壬生北地区地域包括支援センター ☎(86)3579
 壬生南地区地域包括支援センター ☎(82)2119
 町社会福祉協議会 ☎(82)7899

オレンジカフェ「なごみ」の開催について

認知症の方やその家族、地域のみなさんが楽しめる場所です。当日は、ボランティアの方にによる歌や踊り、民話等のレクリエーションも予定しています。(内容はその日によって異なります)お茶を飲みながら、なごみましょう。

- 日時 11月24日(金)午前10時～11時30分
- 場所 町ふれあい交流館(しのめ公園内)

オレンジカフェ「福来(ふつくら)」の開催について

認知症の方やその家族、地域住民の方々、専門職等の誰もが参加できる集いの場です。どなたでもお気軽にお越しください。当日は、ボランティアの方にによる歌や踊り、民話等のレクリエーションも予定しています。(内容はその日によって異なります)お茶やコーヒーを飲みながら、ほっとひと息しませんか？

- 日時 11月19日(日)午前10時～11時頃
- 場所 デイサービスセンターしもつけ荘 ホール
- 参加費 100円
- ◎問合せ 健康福祉課介護保険係 ☎(81)1876・1877

壬生北地区地域包括支援センター ☎(86)3579
 壬生南地区地域包括支援センター ☎(82)2119

「傾聴の部屋」のご案内

町傾聴ボランティアグループ「きかせて」が、「傾聴の部屋」を開設しました。お話を聴いて貰いたい方、お話を聴いてくれる方がいない方、話したいことがたくさんある方、なんでも丁寧にお聴きしますので、どうぞお越しください。

- 日時 ①11月17日(金)午前10時～11時 ②12月4日(月)午前10時～11時
- 場所 ①十二支館(元玉田商店)(至宝1・3・34)・・・毎月第3金曜日 ②安塚地区コミュニティセンター(安塚1180・2)・・・原則毎月第1月曜日

※個別対面で、会員がお話をお聴きします。会員は全員、傾聴スキルを習得しています
 ※予約などは必要ありません
 ※お話をしてくださる際にご希望等がありましたら、事前に問合せ先までご連絡ください
 ※聴かせていただいた内容を他に漏らすことはありませんので、ご安心ください
 ※マスクの着用と、検温をお願いしています

- 参加費 無料
- ◎問合せ 町傾聴ボランティア

グループ「きかせて」会長 佐藤 ☎(82)3902
 町社会福祉協議会 ☎(82)7899

主任児童委員「フレンド」による子どもたちの居場所づくり

各小学区を対象に、ボランティアの方の力を借りて、手品やバルーンなど楽しいイベントを行っていきます。

- 日時 11月26日(日)午前10時～11時30分
- 場所 西高野公民館(壬生乙2233)
- 参加費 無料
- クリスマス会(リース作りとゲーム)

- 日時 12月10日(日)午前10時～11時30分
- 場所 駅東自治会公民館(駅東町21・8)
- 参加費 無料

- ※赤い羽根共同募金の助成を受けて実施しています
- ◎問合せ 岡本 ☎090(3348)0983

壬生町シルバー人材センターからのお知らせ

壬生町シルバー人材センター 11月会員募集中(入会説明会)

年齢を重ねても、まだまだ元気で働きたい意欲のある60歳以上の皆さん、一緒に働きませんか

か？新規会員への入会説明会を開催しますので、ぜひお越しください。
 なお、次の日程では都合がつかない方はご相談ください。

○入会資格
 ・町内在住で、原則60歳以上の方
 ・健康で働く意欲のある方（特別な資格などが必要ありません）
 ・シルバー事業の趣旨を理解し、賛同される方

○日時 12月1日(金)午後1時30分～(30分程度)

○場所 シルバーワークプラザ 研修室(役場庁舎西)

○説明会内容 入会資格説明、シルバー事業の趣旨・概要説明、入会申込書の記入方法、質疑

刃物研ぎのお知らせ

長い経験とキャリアを持った元大工等の会員が技と心で研ぎます。

○日程・場所

・12月12日(火) シルバーワークプラザ(役場庁舎西)

・12月19日(火) 南大飼出張所(入口東側 自転車置場)

○時間 午前9時～午後1時(多少前後する事が有ります)

○料金 菜切り包丁330円、出刃包丁430円、剪定ハサミ480円、刈込ハサミ530円、鎌180円、330円

※刃こぼれ、サビ落としは、割り増し(状況により130円、230円)となります

《共通事項》

○問合せ (公社)壬生町シルバ
 1人材センター ☎(82)468
 2 FAX(82)4687

生活環境課からのお知らせ

第4四半期資源物売却入札の実施について

令和6年1月から3月に発生する資源物の売却入札を実施します。

○場所 清掃センター2階会議室

○売却する資源物

可燃系資源物(新聞紙、雑誌、段ボール、紙パック)および不燃系資源物(アルミ缶プレス、鉄缶プレス、鉄くず「雑品」)

○入札参加方法等

入札へ参加を希望される方は壬生町公式ウェブサイトに掲載の「壬生町清掃センター資源物売却入札説明書(令和5年度第4四半期分)」を確認し、申し込みください。

また、今回の入札に参加するには、10月31日(火)までに入札参加資格登録の手続が済んでいることが必要となります。

○日時 11月24日(金)午前10時

○対象 資源物買取事業者入札参加資格登録者

○問合せ 生活環境課清掃センター ☎(82)3424

下水道課からのお知らせ

下水道普及PRポスターの展示について

町内小学校児童分の下水道普及PRポスターを次の通り展示します。

※展示スペースの都合上、入賞作品のみの展示となりますのでご了承ください

○期間 11月11日(土)～23日(木・祝)

○場所 城址公園ホール(壬生中央公民館)ロビー
 休館日 月曜日、火曜日午前

○問合せ 下水道課業務係 ☎(81)1858

都市計画課からのお知らせ

都市計画の案について縦覧を実施します

都市計画を決定・変更するにあたり、都市計画の案を縦覧します。

この都市計画の案についてご意見のある方は、縦覧期間中、意見書を提出することができます。

みぶ中泉産業団地地区

○縦覧する都市計画の案

- ・区域区分の変更(県決定)
- ・用途地域の変更(町決定)
- ・地区計画の決定(町決定)

○対象とする土地の区域

壬生町大字中泉字西原、字栃木道及び字山ノ上の各一部
 壬生町水処理センター

○縦覧する都市計画の案

汚物処理場の変更(町決定)
 ○対象とする土地の区域
 壬生町おもちゃのまち5丁目

《共通事項》

○案の縦覧期間および意見書提出期間 11月7日(火)～21日(火)(土、日、祝日を除く)

※住所、氏名、生年月日、職業、並びに意見の趣旨およびその理由を明記し、提出期間内に提出先に持参または郵送で提出してください。提出された意見書の要旨は都市計画審議会に提出されます

○案の縦覧場所、意見書の提出先および問合せ
 町都市計画課都市計画係 ☎(81)1853

県都市計画課計画担当 ☎028(623)2465
 県栃木土木事務所企画調査部企画調査課 ☎(23)3593

※町決定の都市計画の案については、町でのみ縦覧をすることができます

建設課からのお知らせ

町営住宅入居者募集(5部屋)

○入居申込資格

- ①現在同居している、または同居しようとする親族がある方
- (3か月以内に結婚、同居する婚約者を含む)

町営住宅に単身で入居を希望する場合の方でも、一定の条件を満たせば申し込みできます。

住宅	棟	階数	家賃(円)	間取り	備考
ひばりヶ丘団地 (大字壬生丁281) 国谷駅まで徒歩約7分	2号棟	4階	12,800～ 19,100円	3K (49.9㎡)	駐車場は1世帯に1台です。 給湯器・浴槽・風呂釜・エアコン・ガス台はありません。
下台団地 (駅東町4-24) 壬生駅まで徒歩約5分	1号棟	3階	15,400～ 23,000円	3K (54.9㎡)	家賃はあくまで予定です。 家賃算定の結果この範囲外になる可能性もあります。
	2号棟	1階	15,800～ 23,600円	3K (54.9㎡)	家賃のほか共益費がかかります。
	4号棟	2階 3階	18,100～ 27,000円	3K (62.0㎡)	家賃の金額は、最新の所得によって決まります。

詳しくはお問合せください。
 ②住宅に困窮していることが明らかかな方(申込者または同居予定の方が住宅を所有している場合は原則として申し込むことはできません)

- ③市町村税を滞納していない方
- ④暴力団員でない方(同居者も含みます)
- ⑤所定の計算方法により算出した世帯全員の所得額が次の金額以下である方

◇世帯全員の月あたり所得
 ・一般世帯 158,000円
 以下
 ・裁量階層世帯(※参照) 214,000円以下

※障がい者のいる世帯、未就学児のいる世帯など

○**申込方法** 11月13日(月)以降に建設課住宅係で入居申込書を配布します(土日を除く)

入居を希望される方は、入居申込書に必要な書類を添えて左記の受付期間中に建設課住宅係まで提出してください。

○**受付期間** 11月13日(月)～24日(金)午前8時30分から午後5時まで(土日祝を除く)

申込者多数の場合は抽選になります。抽選会は11月27日(月)午前10時から予定しています。

・入居資格など詳しい内容については配布する入居申込案内をご覧ください

・入居日は12月1日(金)以降になります(事務手続の都合により前後する可能性があります)

・入居の際には、家賃2か月分の保証金と連帯保証人が必要となります。連帯保証人は壬生町に居住している方、または県内に居住している親族の方で1名です

◎**問合せ** 建設課住宅係 ☎(81)1849

側溝清掃のお願い

近年、大雨や台風による道路の冠水や、自宅への雨水の流入といった被害が多く報告されています。町の職員だけでは対応が間に合わない場合がありますので、ご自宅の前やお持ちの田畑の前にある道路側溝について、

定期的な清掃にご協力をお願いします。

○**土のう袋の配布について**
側溝清掃時に出た土砂は、袋に入れていただければ町で回収します。袋はどのようなものでも構いませんが、建設課で土のう袋の配布も行っています。数に限りがありますので、事前に連絡をお願いします。要望数や申込みが多いときは、在庫数の範囲内で調整することもあります。

側溝清掃終了後、土砂を入れた袋については、交差点付近を避け安全に回収できる場所に置いてください。後日回収に伺います。左記の事項について、建設課までご連絡ください。

・袋を置いてある場所

・袋の個数

・氏名

・連絡先

◎**問合せ** 建設課管理係 ☎(81)1850 FAX(82)8252

生涯学習課からのお知らせ

男女共同参画推進講座～絵本と音楽によるクリスマスコンサート～開催のお知らせ

絵本の読み聞かせとトロンボーン演奏、壬生少年少女合唱団の合唱によるクリスマスコンサートを開催します。心温まるクリスマスコンサートで、師走の

忙しさを忘れるひとときを過ごしてみませんか。乳児から大人までどなたでも入場できます。

○**日時** 12月10日(日)午前10時～11時30分(開場 午前9時30分)

○**会場** 城址公園ホール(壬生中央公民館)中ホール

○**内容**
・男女共同参画の視点を持った絵本の読み聞かせ(おはなしアライグマ)

・トロンボーン演奏

・合唱(壬生少年少女合唱団)

○**対象** どなたでも(200席)

○**入場料** 無料(申込不要)

○**その他** 授乳やおむつ替えのための部屋として、2階の和室を開放しますので、ご利用ください。

○**主催** 町教育委員会

○**日時** 令和6年1月7日(日) 受付 午前9時～9時45分 式典・記念写真撮影等 午前10時～正午

○**場所** 城址公園ホール(壬生中央公民館)大ホール

○**対象** 平成15年4月2日～平成16年4月1日生まれの方



第75回壬生町二十歳の集いのご案内

ださい(申し出事項)氏名、生年月日、住所、電話番号、世帯主名、卒業した中学校名

《共通事項》

◎**問合せ** 生涯学習課生涯学習係 ☎(81)1873 FAX(82)0935 メール gakusyuu@town.nibu.tochigi.jp

かみのかわを歩こう！ ～3市町歴史ウォーク～

下野市・上三川町・壬生町の1市2町は、そのつながりを活かして文化財を活用したさまざまな事業を展開していて、毎年連携事業としてウォーキングイベントを開催しています。今回は、上三川町多功エリアの文化財を巡りながら約4・6kmを歩きます。

○**日時** 12月16日(土)午前9時30分～正午(9時15分集合)

※雨天中止

○**集合** 明治南コミュニティセンター

○**コース** 明南コミュニティセンター→星宮神社→宝光院→多功大塚古墳→多功不動尊→明南コミュニティ

○**定員** 先着20名

○**参加費** 無料

○**持ち物** タオル、飲み物等 ※歩きやすい服装、靴でお越しください

◎**申込・問合せ**

11月8日(水)～定員になり次第受付終了
上三川町生涯学習課文化係 ☎0285(56)3510

生涯学習セミナー 人生100年 壬生からの発信・未来へSDGs社会を目指して

第3回 楽しいクリスマス(食を考えよう)

○**日時** 12月9日(土)午後1時～4時

○**場所** 生涯学習館 調理室

○**講師** 福田静江

○**対象** 一般成人15名

○**参加費** 600円(材料代)

◎**申込・問合せ** 11月30日(木)～電話受付 セミナースタッフ「みち」福田 ☎(86)0153

スマートフォン講座(ステップアップ編)

グループマップなど日常的に不安を感じる部分の解消にお役立てください。

○**日時** 12月14日(木)・21日(木)午前10時～正午

○**場所** 生涯学習館講堂

○**講師** パソコンじゅく自治医大駅前教室 加島久子氏、渡邉由美子氏

○**対象** 一般成人20名

○**参加費** 無料

◎**申込・問合せ** 11月25日(土)午前10時～生涯学習館窓口で受付 生涯学習館 ☎(82)8384

壬生町立歴史民俗資料館 企画展「家康と元忠 伏見に散った忠誠心」の展示解説 画展ミュージアムトーク開催

◎日時 12月10日(日)午後2時

◎場所 歴史民俗資料館 展示室

◎参加費 無料(事前申し込み不要)

◎問合せ 歴史民俗資料館 ☎(82)8544

スポーツ振興課からのおしらせ

第6回町民グラウンド・ゴルフ大会 参加者募集

◎実施日 12月12日(火)

集合締切時刻 午前8時30分
(遅刻した場合は参加できません)

※小雨延期(午前8時に決定します)延期の場合は、12月19日(火)に実施予定

◎会場 町総合運動場Bグラウンド

◎参加資格 町内在住の方

◎申込方法 当日会場にて受付

◎参加費 300円(協会登録者は無料)

◎協会への登録 年間会費3,500円(町協会費2,000円、県協会費1,000円、公益法人日本グラウンド・ゴルフ協会費500円)

◎持参品 グラウンド・ゴルフ用品(お持ちでない方は申し出てください)

◎主催 壬生町グラウンド・ゴルフ協会

◎問合せ 町グラウンド・ゴルフ協会会長 星野トヨ ☎(82)1887

第二回ターゲット・バードゴルフ体験会の開催について

「第二回ターゲット・バードゴルフ体験会」を開催します。

ターゲット・バードゴルフは、狭い場所でも手軽にゴルフの爽快感を体験できる唯一の生涯スポーツです。

ポーツです。

◎日時 11月19日(日)、21日(火)、24日(金)午前9時~11時

◎会場 町総合公園陸上競技場

北側ターゲット・バードゴルフ場

◎服装 運動ができる服装、帽子着用

◎用具 必要な用具(クラブ・ボール・マット)はお貸しします。

◎対象 町内在住の方(中学生以上)

◎参加費 無料

◎申込方法 11月17日(金)までに町スポーツ協会事務局(総合

運動場体育館内)に電話☎(82)2345)または窓口で申込

◎問合せ 町ターゲット・バードゴルフ協会 丸本 ☎(82)3447 梅木 ☎080(5430)7511

ゆうがおスポーツクラブゆうがお

ミニバスケット

ボールスクール

参加者募集

栃木ブレックスバスケットボールスクールの下、技術向上を目指しバスケットボールを楽しみましょう!



それは、親子の未来を守る相談。



ママもパパも、一人で抱え込まないで。
子育ての悩み、家族のこと、ご相談ください。

厚生労働省 子どもの虐待防止 オレンジリボン運動 詳しくは、特設サイトへ <https://www.mhlw.go.jp/189-ichihayaku/>



雇ったら入る。労働者を守る。

労働保険

労災保険 + 雇用保険



厚生労働省・都道府県労働局・労働基準監督署・公共職業安定所 (一社)全国労働保険事務組合連合会・全国社会保険労務士会連合会

◎日時 12月16日(土)午前10時~正午(受付午前9時30分開始)

◎場所 町総合運動場 体育館

◎募集人員 先着50名

◎参加資格 町内在住および近隣市町のジュニア(小学生)

◎参加費 会員1000円 非会員2000円

◎申込期間 11月21日(火)~12月8日(金)

◎申込・問合せ ゆうがおスポーツクラブ事務局(町総合体育館管理棟内) ☎(51)6022

FAX(51)2943

メール yuugaosc@cc9.ne.jp

下水道工事にご協力ください

舗装復旧工事を下記のとおり行います。

工事期間中はご迷惑をおかけしますが、ご協力をお願いします。

- ①工 事 名：農業集落排水事業 旭町・星の宮地区
舗装復旧工事 第4工区

工事箇所：大字壬生甲地内外

工事期間：11月上旬頃～令和6年1月下旬頃

- ②工 事 名：農業集落排水事業 旭町・星の宮地区
舗装復旧工事 第5工区

工事箇所：大字藤井地内外

工事期間：11月上旬頃～令和6年1月下旬頃

※なお、測量や材料の発注等により時間を要する場合があります

◎問合せ 下水道課集落排水係 ☎(81)1841

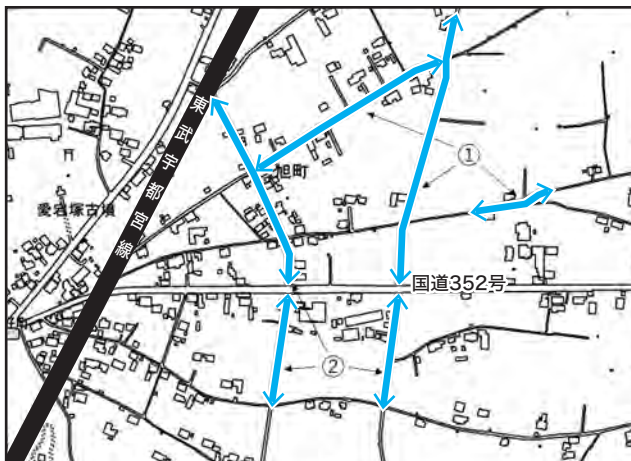

とちぎわんぱく公園イベント情報

No.	タイトル名	日にち/期間	時 間	場 所	対 象	定 員	参加費	申込期間/方法
1	秋のネイチャーゲーム 「カモフラージュに チャレンジ！」	11/19(日)	午後1時～3時 (随時受付)	ばなばなの まち西側の 林	どなたでも	なし	参加無料	当日会場へ
2	冬への贈り物 ‘ハーバルスワッグ’	11/23 (木・祝)	午前10時30分～ 11時45分	ばなばな工 房	どなたでも (親子可)	15組	1,500円	10/23(月)午前9時 ～電話か来所にて
3	‘Xmasリース’づくり	11/26(日)	午前10時～/ 午後1時～	ばなばな工 房	どなたでも	各回8組	1,000円	10/26(木)午前9時 ～電話か来所にて
4	親子で「ご飯茶わん」 をつくろう	12/2(土)	午前10時～正午	ばなばな工 房	小学生の親 子(2人1組)	10組	1,000円	11/2(木)午前9時～ 電話か来所にて
5	クリスマス イルミネーション	12/2(土)～ 24(日)	午後4時～ 5時25分	虹の広場	どなたでも	なし	観覧無料	期間中会場へ
6	電飾トレイン	12/2(土)～ 24(日) *土日限定	午後4時～5時	虹の広場	どなたでも	1便50名	大人150円 小人100円	期間中会場へ (1便2周)
7	クリスマスを彩るマイ カップorプレート作り	12/3(日)	午前10時～正午	ばなばな工 房	どなたでも (幼児は親子で)	16組	各材料 500円	11/3(金・祝)午前9時 ～電話か来所にて
8	鳥を見よう	12/9(土)	午前9時～ 11時45分	受付：ばな ばな工房 活動：園内	小学3年生 以上	10名	参加無料	11/9(木)午前9時～ 電話か来所にて
9	押し花で来年の干支の 辰を作ろう	12/10(日)	午前10時～/ 午後1時～	ばなばな工 房	どなたでも	各回10組	500円	11/10(金)午前9時 ～電話か来所にて
10	ピッピサンタとあそぼう	12/16(土)	午後1時30分～	ばなばなの まちステージ	3歳～小学 生	30名	参加無料	当日会場にて整理券 配布あり

◎場所・問合せ とちぎわんぱく公園 ☎(86)5855

身元保証人を頼める人はいますか？

老後に備え「よりそいの会」が安心サポート

一人暮らしで身寄りのいない方、親族に保証人を頼めない方など、入院や施設入所の際の身元保証にお困りの方の為に、弁護士を交えた3者間契約による身元保証サポートが受けられる新サービスです。

生活支援・身元保証
葬送支援・死後事務



一般社団法人よりそいの会 デイサービスほほえみ内 ☎0285-41-5500

子育て支援センター ひよこからのお知らせ

『ベビトレヨガ教室』参加者募集

産後のお母さんの心と身体を緩めながら、脳科学に基づき赤ちゃんの成長に合わせて一緒に楽しめるベビトレヨガを体験しましょう！ママも赤ちゃんも笑顔になれること間違いなしです。

- 日 時 11月27日(月)午前9時30分～11時
- 場 所 保健福祉センター2階
- 講 師 やまなかしほ 山中志穂氏
- 対 象 生後2か月～1歳前後（壬生町在住者・産後1回のみ参加）
- 定 員 親子8組程度
- 申 込 11月1日(水)～電話または
右記二次元コードから申込み
定員になり次第締め切り
- 持ち物 バスタオル・タオル・お気に入りのおもちゃ・水分補給用飲み物（ミルク等）
- ◎問合せ こども未来課子育て支援センターひよこ
☎(82)3309（午前9時～午後4時30分）



子育て支援センター つばめからのお知らせ

親子ピクス講習会参加者募集のお知らせ

親子で参加できる簡単なエアロピクスです。親子で触れ合いながらの運動遊びや大人も動いてリフレッシュできる内容です。楽しみながら運動不足の解消にもなります。

- 講 師 OKJエアロビクファミリー認定インストラクター おおほしみつこ 大橋光子氏
- 日 時 12月2日(土)午前10時～正午
- 場 所 子育て支援センターつばめ
- 対 象 町内在住未就学児親子
- 定 員 親子15組
- 参加費 無料
- 申 込 11月1日(水)～電話・来所にて受付
定員になり次第締め切り
- 持ち物 水分補給用飲み物・ヨガマットまたは大判バスタオル・汗拭き用タオル
- ※動きやすい服装をお願いします
- ◎問合せ こども未来課子育て支援センターつばめ
☎(86)0132・(25)7773
(午前9時～午後4時30分)

児童館からのお知らせ

はじめての児童館

児童館をはじめて利用する親子を応援します。

- 日 時 11月15日(水)午前10時～11時
- 内 容 利用案内・読み聞かせ・クラフトタイム・自由遊び
- 対 象 はじめて児童館を利用する親子
- 申 込 前日までに電話で申込み

『パパと遊ぼう児童館親子教室』参加者募集

- 日 時 12月26日(火)午前10時30分～11時30分
- 内 容 親子ふれあいあそび
- 対 象 1歳3か月以上の未就園児と保護者（父親）
※ボランティアスクールを兼ねており、中学生が参加します
- 申 込 11月20日より来館または電話にて受付

マミータイム【クリスマスイルミネーション】

小物づくりをきっかけに子育て・ママ友づくりを応援します。

- 日 時 11月24日(金)
午前9時30分～10時30分 4組
午前10時30分～11時30分 4組
- 内 容 クラフトタイム・読み聞かせ・自由遊び
- 対 象 未就園児親子 8組
- 申 込 前日までに電話で申込み



未就園児親子教室【ミッキータイム】

- 日 時 11月29日(水)・12月6日(水)午前10時～11時 6組
- 内 容 体操・製作・季節の遊び・読み聞かせ
- 対 象 1歳3か月以上の未就園児と保護者
(なかよしルーム会員以外の方)
- 申 込 前日までに電話で申込み

小学生ステンドグラス風 「ディンプルアート」教室のお知らせ

ぬり絵のように絵の具をのせていくとステンドグラスのような仕上がりになります。先生がクリアファイルにイラストを描いてきてくれますので、当日は絵の具をのせるだけです。

- 日 時 12月2日(土)午前10時～正午
- 講 師 アトリエピサロ やなまさこ 築昌子氏
- 対 象 小学生 10名
- 参加費 500円
- 持ち物 室内履き、水筒、ハンカチ
- 申 込 11月6日(月)より参加費を添えて直接児童館までお越しください。
定員になり次第締切

《共通事項》

- 場 所 町児童館
- ◎問合せ こども未来課児童館 ☎(82)7388
(月曜日～土曜日 午前8時30分～午後5時)

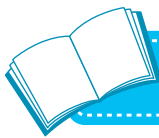

図書館からのお知らせ

○移動図書館 (BM) 11月の日程

9日(木)	睦小学校	午後1時～3時
10日(金)	壬生東小学校	午後1時～3時
14日(火)	壬生北小学校	午後1時～2時
15日(水)	安塚小学校	午後1時～3時
16日(木)	羽生田小学校	午後1時～2時
17日(金)	藤井小学校	午後1時～2時
23日 (木・祝)	おもちゃのまち (おもちゃ団地協同 組合北側駐車場)	午後2時～4時
24日(金)	稲葉小学校	午後1時～2時

○移動図書館 (BM) 12月の日程

5日(火)	壬生北小学校	午後1時～2時
7日(木)	睦小学校	午後1時～3時
8日(金)	壬生東小学校	午後1時～3時
12日(火)	藤井小学校	午後1時～2時
13日(水)	安塚小学校	午後1時～3時
14日(木)	羽生田小学校	午後1時～2時
15日(金)	稲葉小学校	午後1時～2時
22日(金)	おもちゃのまち (おもちゃ団地協同 組合北側駐車場)	午後2時～4時

町立図書館 特別整理期間による休館のお知らせ

町立図書館は、11月27日(月)～12月1日(金)の間、特別整理期間のため休館となります。

○11月27日(月)休館日

○11月28日(火)～12月1日(金)特別整理期間

おはなし会11月・12月の日程

図書館では、スタッフ・ボランティアによる子ども向けの読み聞かせを開催しています。

おはなしひろば

11月4日(土)・11日(土)・18日(土)・25日(土)

12月2日(土)・9日(土)・16日(土)

午前10時～10時30分

※12月23日(土)は「クリスマスおはなし会」を午前10時から開催します

親子おはなし会

(0・1・2才向け)

11月16日(木)・12月21日(木)

午前10時～10時30分

赤ちゃんと一緒に♡ママの折り紙教室

赤ちゃん連れのママのための折り紙教室です。図書館読書ボランティア「おはなしアライグマ」のメンバーが赤ちゃんと遊んでいる間に「ねこが入っているりんご」を作しましょう。

○日 時 11月16日(木)午前10時45分～11時15分

※「0・1・2才向け 親子おはなし会」の後です

○定 員 親子5組 (先着順)

※「0・1・2才向け 親子おはなし会」は、どなたでも参加できます。申し込みの必要はありません

○申 込 11月1日(水)午前9時より申し込み開始

◎問合せ 図書館読書ボランティア「おはなしアライグマ」
みどりかわかずこ 緑川和子 ☎090(6154)0118

ぬいぐるみおとまり会

みんなの大好きなぬいぐるみが図書館の中を大冒険!

○日 時 11月19日(日)午前11時～11時30分

○対 象 3歳～小学生

※小学校3年生以下は必ず保護者同伴

○定 員 6名 (先着順)

○参加費 無料

○申 込 11月4日(土)午前9時より、図書館カウンターにて申し込み。

電話での受付は正午より可

○持ち物 ぬいぐるみかお人形を1つ

(返却は11月25日(土)・26日(日)です。来られない方は12月2日(土)以降に取りに来てください)

大人のための朗読会

「この秋に聴きたい恋の話」—胸キュンしませんか?—

○日 時 11月26日(日)午後2時～4時

○朗 読 図書館読書ボランティア「おはなしアライグマ」

○定 員 25名 (先着順)

○申 込 11月11日(土)午前9時より、図書館カウンターまたは電話にて申込み。

《共通事項》

○場 所 図書館2階 児童室

※大人のための朗読会のみ2階 会議室

◎問合せ 町立図書館 ☎(82)8543

各 種 相 談

心配ごとと特別相談（弁護士無料相談）

日 時	11月9日(木) 午前10時～正午	12月14日(木) 午前10時～正午
場 所	保健福祉センター 2階 録音室	
相談員	弁護士	
申込方法	電話予約受付（先着順）	
申込日	11月6日(月) 午前8時30分～	12月11日(月) 午前8時30分～
対 象	町内在住者 各回5名 同一の内容の相談は一回限り	
その他	国が設立した法律相談機関『法テラス栃木』 もご利用ください。 ☎0570(078)374	
申込み・問合せ	町社会福祉協議会 ☎(82)7899	

人権単独相談

日 時	11月7日(火) 午前9時30分～正午
場 所	役場102会議室
相談員	人権擁護委員
相談内容	法務大臣から委嘱を受けた人権擁護委員による「単独人権相談所」を開設。 相談内容は秘密が守られ、相談料は無料。 皆さんの毎日の生活の中で、「これは人権問題ではないだろうか?」と感じたり、「どこに相談すればいいのだろうか?」と思悩むことがあれば、ご相談ください。
その他	事前予約可
申込み・問合せ	生活環境課くらし安心係 ☎(81)1826

人権・行政相談

日 時	11月16日(木) 午後1時30分～4時
場 所	稲葉地区公民館
相談内容	「人権相談」 家庭生活や社会生活を営むうえで、自分の力では解決できない人権問題等。 「行政相談」 医療保険、年金、道路等、行政についての苦情、要望等。 相談員は本町の下記行政相談委員。 相田喜久夫氏 ☎(82)0603 相田喜久夫氏 ☎(82)0603 桑川 元一氏 ☎(86)3869
その他	相談無料・秘密厳守 お気軽にご相談ください。 予約は必要ありませんが、事前予約を推奨します。
申込み・問合せ	生活環境課くらし安心係 ☎(81)1826

司法書士相談

日 時	11月15日(水) 午後2時～4時 1回の相談時間は30分です
場 所	役場103会議室
相談員	司法書士
対 象	町内在住者
申込方法	電話予約受付（先着順） 11月1日(水) 午前8時30分～
相談内容	相続全般ほか「相続登記義務化」、おひとり様や認知症に備えた生前対策、ほか法律相談
申込み・問合せ	生活環境課くらし安心係 ☎(81)1826

行政書士相談

日 時	11月22日(水) 午後2時～4時 1回の相談時間は30分です
場 所	役場103会議室
相談員	行政書士
対 象	町内在住者
申込方法	電話予約受付（先着順） 11月1日(水) 午前8時30分～
相談内容	相続、遺言、農地転用、開発行為等の手続
申込み・問合せ	生活環境課くらし安心係 ☎(81)1826

税理士会栃木支部の無料相談会

日 時	11月15日(水) 午前9時30分～正午 午後1時30分～午後4時までの合計10人
場 所	栃木税務署 2階
相談員	税理士
対 象	町内在住者
相談内容	税に関する無料相談
その他	要予約
申込み	11月9日(木)までに電話 予約受付時間午前10時～正午・午後1時～3時 関東信越税理士会栃木支部事務局 ☎(24)4861

消費生活相談

日 時	月～金曜日 (土・日曜日、祝日および年末年始を除く) 午前9時～正午、午後1時～4時
場 所	町消費生活センター（役場庁舎内）
相談員	消費生活相談員
対 象	町内在住者
申込み・問合せ	町消費生活センター ☎(82)1106

消費生活センターからの
おしらせ消費生活センターでは無料で
多重債務に関する相談を受け付
けています。
多重債務に陥ると、個人の知
恵や努力だけでは解決は極めて
困難になります。多重債務問題
は専門家に相談する必要があります。
ます。壬生町消費生活センターで
は、多重債務問題を抱えている
相談者を法律専門家や専門相談
機関などにつなぎ、問題解決の
道筋が出来るまでのフォローア
ップをします。
債務が少額であっても返済に
不安がある場合はご相談くださ
い。

最近の事例

○クレジットカードでの買い物
とキャッシングの利用分をリボ
払いで返済しているが、支払い
が困難な状況だ。どうしたらよ
いか。
○消費者金融からの借金の返済
ができず、裁判所から通告書が
届いている。今までにくらば
借りているのかよくわからない。
どうしたらよいか。多重債務相談は事前に電話で
来所相談日時予約をお願いし
ています。◎問合せ 町消費生活センター
☎(82)1106

※受診する際は、事前に電話確認をしてお出かけください。



夜間・休日の診療機関



◆壬生町在宅当番医 午前9時～午後5時

日付	病院名	診療科目	住所	電話番号
11月3日(金)	大久保クリニック	内科	落合3-4-7	☎(81) 0880
11月5日(日)	壬生東診療所	内科	藤井1285-14	☎(82) 5800
11月12日(日)	荒川内科クリニック	内科	安塚1184-10	☎(86) 0501
11月19日(日)	にしやま内科クリニック	内科	安塚765-15	☎(86) 6000
11月23日(木)	高橋とおるクリニック	内科・外科	寿町5-3	☎(25) 5881
11月26日(日)	はしもとクリニック	内科	駅東町5-6	☎(21) 7300
12月3日(日)	小林内科クリニック	内科	安塚793-1	☎(86) 8039

◆栃木地区急患センター 栃木市境町27-15 ☎(22) 8699

診療日時	診療内容
平日(月～土曜日)	午後7時～10時 内科(小児を含む)のみ
休日(日曜日)	内科 午前9時～午後9時 外科 午前9時～午後5時 小児科 午後6時～9時
休日(祝日・年末年始)	内科(小児を含む)、外科 午前9時～午後9時

※発熱やせき・息切れ、強いだるさ(倦怠感)などの症状があり、新型コロナウイルスの感染が疑われる方は、直接受診する前に、医療機関に電話相談し、指示を受けてください

※新型コロナウイルスの感染が疑われ、医療機関の受診が困難な場合には、栃木県新型コロナ総合相談コールセンターに連絡してください(24時間対応)

◆栃木県新型コロナ総合相談コールセンター ☎0570(550)096

なお、新型コロナウイルス等の影響により、緊急的に医療機関の診療時間が変更、休診になる場合があります。

◆とちぎ救急医療電話相談

急な病気やけがについて、経験豊富な看護師が相談に応じます。

【子ども】月曜日～土曜日 午後6時～翌朝8時 【大人】毎日 午後6時～10時
日曜日・祝日 24時間 ☎028(623) 3344 プッシュ回線#7111
☎028(600) 0099 プッシュ回線#8000

自殺予防 いのちの電話

日 時 毎日 午後4時～9時
毎月10日 午前8時～翌日11日
午前8時の24時間

相談内容 自殺予防相談

相談番号 ☎0120(783)556 通話料無料

精神科 救急医療相談電話

日 時 平日 午後5時～翌朝8時30分
土日・祝日・年末年始(12/29～1/3)
24時間

相談内容 緊急に必要な精神医療相談

相談番号 ☎0570(666)990

こころの相談@とちぎ

新型コロナウイルス感染症の感染拡大により、心に不安がある方や悩み、ストレスがある方に対してLINEを使用した相談を行っています。

相談時間 午後1時～11時まで(土日祝日含む)

相談方法 本相談は「LINEアプリ」を使用します。
2次元コードを読み取るか、URLを入力して、登録してください。
URLはこちら→<https://lin.ee/mEQ70Cr>



壬生町防災行政無線システムについて

放送内容の確認(電話応答装置)

「放送されていることに途中で気付いた」
「風が強く放送内容がよく聞こえなかった」という場合は、次の番号に電話すると放送内容を聞くことができます。

☎0282(82)9000

防災メールの配信

役場にて放送した拡声子局からの案内と同じ内容を、携帯電話やパソコンなどにメールで配信します。
事前登録が必要ですので、次により登録ください。登録方法は、携帯電話・パソコンなどから右記2次元コードや下記URLへアクセスしてください。
・URL <http://www.bousai-mibu.jp/mail/pub/>



壬生町防災行政無線に関するお問合せは

総務課消防防災係 ☎(81)1808

— 掲載内容は変更の場合がありますので、各問合せ先へご確認ください —

11月16日～12月15日 イベントの開催状況については、町の公式ウェブサイトを確認するか、各担当課にお問い合わせください。

11月

日	曜	こども（行事名）	おとな（行事名）
16	木	未就園児親子対象教室（なかよしルーム・にこにこコース）（9：30～児童館）	人権・行政相談（13：30～稲葉地区公民館）
17	金		
18	土	子育て講話会（10：00～子育て支援センターひよこ）	
19	日		
20	月		窓口業務時間延長日（17：15～19：00 本庁住民課・税務課・こども未来課・健康福祉課）
21	火	1歳6か月児健診（12：50～保健福祉センター）	シルバー人材センター 刃物研ぎ（9：00～南犬飼出張所 入口東側自転車置場）
22	水	成長記録会（ベビーチャピー）（9：30～子育て支援センターひよこ）	行政書士相談（14：00～103会議室）
23	木		
24	金	成長記録会（チャピー）（9：30～子育て支援センターひよこ） マミータイム（9：30～児童館） 離乳食教室（10：00～保健福祉センター）	
25	土	ベビーチャピー合同（9：00～子育て支援センターつばめ）	
26	日		
27	月	ベビトレヨガ教室（10：00～子育て支援センターひよこ）	集団健診（7：30～ 南犬飼地区公民館・分館） 窓口業務時間延長日（17：15～19：00 本庁住民課・税務課・こども未来課・健康福祉課）
28	火	未就園児親子対象教室（なかよしルーム・きらきらコース）（9：30～児童館） 3歳児健診（12：50～保健福祉センター）	
29	水	地域子育て支援活動（10：00～おもちゃのまちゆうゆう館） 食生活について講習会（10：00～子育て支援センターつばめ） 未就園児親子対象教室（ミッキータイム）（10：00～児童館）	
30	木	未就園児親子対象教室（なかよしルーム・にこにこコース）（9：30～児童館）	

12月

1	金		シルバー人材センター入会説明会（13：30～壬生町シルバーワークプラザ 研修室）
2	土	親子ピクス（10：00～子育て支援センターつばめ） 小学生スタンドグラス風「ディンプルアート」教室（10：00～児童館）	
3	日		
4	月		窓口業務時間延長日（17：15～19：00 本庁住民課・税務課・こども未来課・健康福祉課）
5	火	4か月児健診（13：00～保健福祉センター）	
6	水	産前産後のメンタルヘルズ講座（10：00～保健福祉センター） 未就園児親子対象教室（ミッキータイム）（10：00～児童館）	
7	木		
8	金		
9	土	両親学級（9：30～保健福祉センター）	
10	日		
11	月		窓口業務時間延長日（17：15～19：00 本庁住民課・税務課・こども未来課・健康福祉課）
12	火	未就園児親子対象教室（なかよしルーム・きらきらコース）（9：30～児童館） 10か月児健診（13：00～保健福祉センター）	シルバー人材センター 刃物研ぎ（9：00～シルバーワークプラザ 役場庁舎西）
13	水	おっばい相談（10：00～保健福祉センター）	
14	木	未就園児親子対象教室（なかよしルーム・にこにこコース）（9：30～児童館）	
15	金	マミータイム（9：30～児童館）	

毎月第3日曜日は家庭の日です。

毎月第3日曜日は
ふれあい育む
家庭の日

この機会に家族の絆を深めてみませんか？
※一部施設で優待制度があります。（詳細は県HP参照）
◎問合せ 教育委員会事務局生涯学習課 ☎81-1873



11月の 納税等

- 国民健康保険税……………5期
 - 介護保険料……………5期
 - 後期高齢者医療保険料……………5期
- 納期限11月30日(木)

おもちゃのまち駅エレベーターが 供用開始

10月1日(日)に、東武宇都宮線おもちゃのまち駅のエレベーターが供用開始となりました。

また同日、広場で完成式典が開催され、小菅町長や東武鉄道株式会社の関係者など約40名が出席をし、テープカットなどを行い、エレベーターの完成を祝いました。



町事業として、東口に1基、西口に1基、鉄道事業者事業として、中央の駅への入口に1基の合計3基が新設されました。

特徴

- ① 出入口をかごの前後に配置し、車いす利用者が転回を伴わず前進して退出することができるウォークスルー型を採用しています
- ② 音声案内、点字案内に対応しています
- ③ ドアにセンサーがあり、挟まれ事故等を防止します

みんなの広場



やなしまりようた
上) 梁島 涼太くん (H28.11.22生)



しおり
下) 詩織ちゃん (R5.1.25生)



かづもと
和元くん (H26.1.7生)



きむらのどか
木村 和花ちゃん (H30.11.21生)



はるま
悠慎くん (H30.1.2生)

わが家のアイドル



のぞきかえで
野崎 楓ちゃん (H27.11.18生)



あらかわげん
荒川 源くん (H30.11.27生)



あまが いりりか
天下谷 梨里花ちゃん (H28.11.4生)

今回は1月生まれのアイドルを募集します。 締切り 11月14日(火)

- 【必要事項】 氏名(ふりがな)(複数のアイドルが写っている場合はそれぞれ分かるように明記してください)、保護者名、生年月日、住所、電話番号
- 【申込方法】 町公式ウェブサイトの、わが家のアイドル入力フォーム
<https://www.town.mibu.tochigi.jp/docs/2014122100034/> から申込みができます
- 【申込先】 役場総合政策課、稲葉・南犬飼出張所、子育て支援センターでも受け付けています。
壬生町総務部総合政策課情報デジタル係
〒321-0292 壬生町大字壬生甲3841-1
- 【備考】 メール sougo@town.mibu.tochigi.jp
・壬生町在住の9歳以下(一緒に写っているお子さん含む)に限ります。
・複数の写真を1枚にする、ぼかす、エフェクトを加えるなどの加工はしないでください。
・一度掲載した写真は原則掲載できません。
・写真は掲載後、原則お返しできません。
・町子育てサイトのトップページにもお写真のみ掲載します。



—お詫びと訂正— 広報みぶ10月号24ページ「令和5年度インフルエンザ予防接種費用の助成について」の記事にて、「医療機関一覧表」に「とうかいりん整形外科」の記載がありましたが、当医院は該当医療機関となっておりません。お詫びして訂正いたします。

【まちのうごき】 ●総人口 38,439人 (-13) 男 19,044人 (-6) 女 19,395人 (-7) ●総世帯 16,499 (+3) () 内は前月比 令和5年9月末現在

広報みぶ 11月号 No.774 令和5年11月1日発行 発行人/壬生町役場 〒321-0292 栃木県下都賀郡壬生町大字壬生甲3841-1 編集/総務部総合政策課情報デジタル係 電話0282-81-1814 FAX0282-28-6718 壬生町公式ウェブサイト <https://www.town.mibu.tochigi.jp> 環境保護のため再生紙を使用しています。